



## RÉPLICA AUTOMÀTICA

L'objectiu d'aquest procés és reproduir en un expedient destí una situació concreta d'un expedient origen. Per tant, pot ser útil utilitzar aquesta via pels trasllats entre campus, en comptes de l'entrada manual que es fa actualment des de les secretaries.

Podran ser replicats aquells expedients dels que:

- No existint expedient destí, l'origen no estigui tancat, ni adaptat, ni bloquejat, ni tingui superat el node de finalització. Tampoc es podrà replicar si només està traslladat i el trasllat no és intern.
- Existint expedient destí, l'origen no estigui tancat, ni adaptat, ni bloquejat. Tampoc podrà es podrà replicar si està traslladat a un centre diferent al de l'expedient destí.

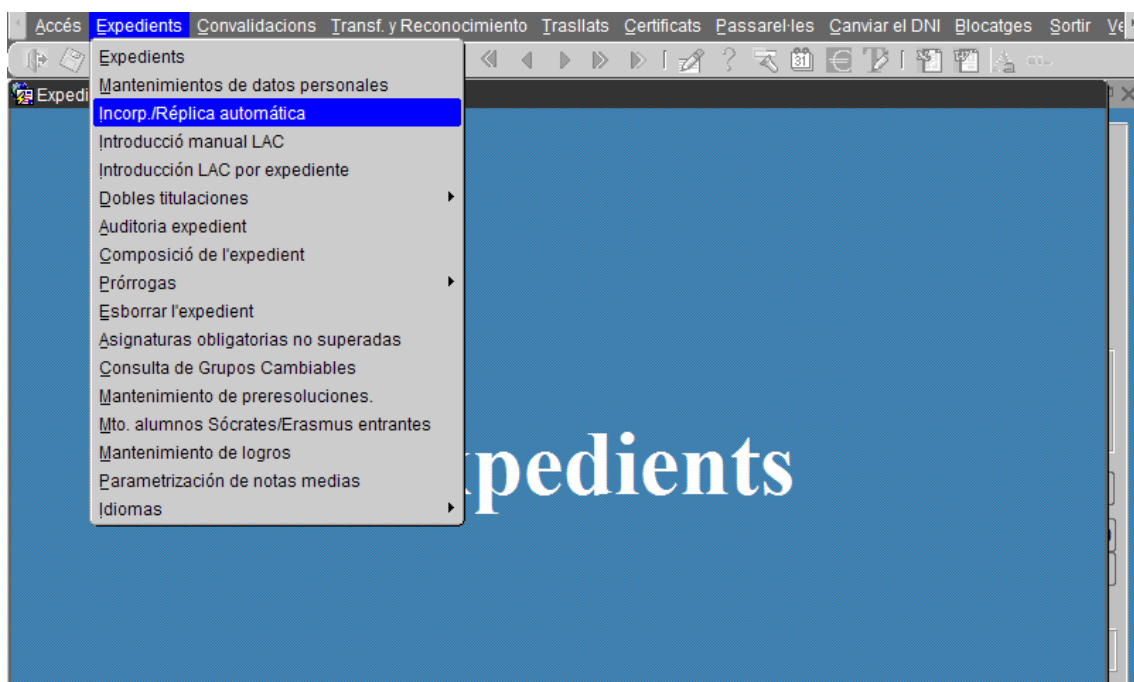
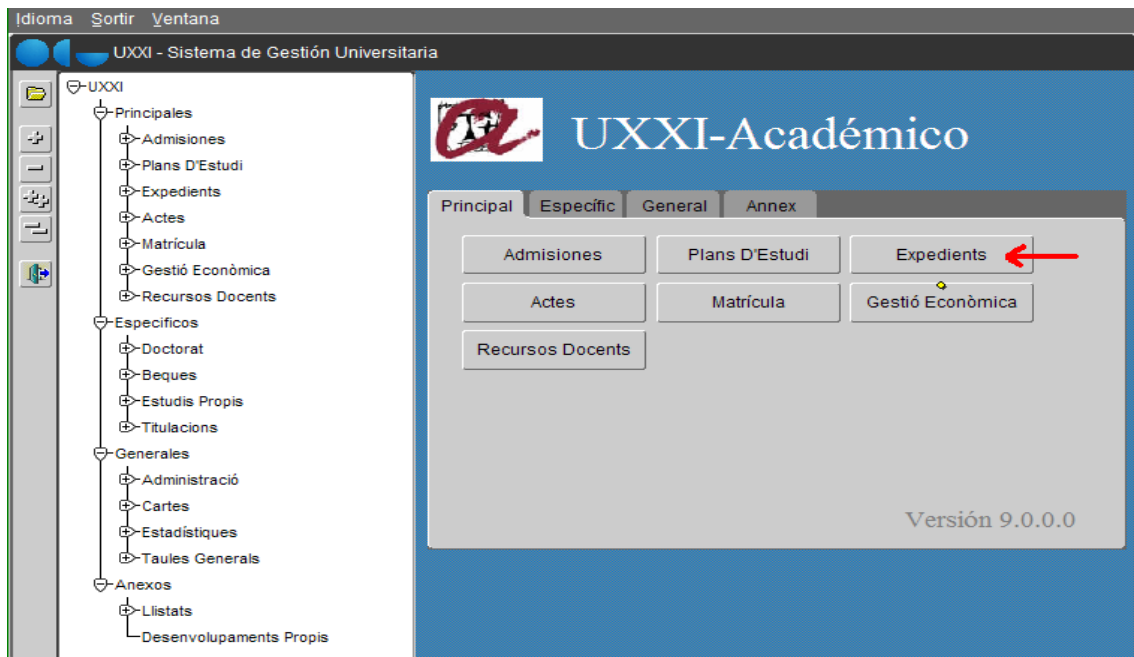



Informem en mode de cerca el pla origen i el de destí:

Planes

Origen:

Destino:

Destino

Incorporar

Replicar

Replicar asignaturas no incluidas en la tabla:

Asignaturas

Asig ori	Nom Asig ori	Asig dti	Nom Asig dti	T...	Cu...

Nombre tipo:

DNI:

El pla origen serà el pla d'estudis en el que l'estudiant tingui expedient i el pla destí el pla sobre el que, tenint o no expedient l'estudiant, es desitja replicar les dades del pla origen.

Quan introduïm els plans que vulguem replicar, ens apareixerà:

Planes

Origen: 1621  Grau d'Administració i Direcció d'Empreses (2009)

Destino: 1623  Grau d'Administració i Direcció d'Empreses (Campus Terres de l'Ebre) (2009)

Destino

Incorporar

Replicar

Replicar asignaturas no incluidas en la tabla:

Asignaturas

Asig ori	Nom Asig ori	Asig dti	Nom Asig dti	T...	Cu...
16214001	INTRODUCCIÓ A LA COMP	16234001	INTRODUCCIÓ A LA COMPTA		
16214002	COMPTABILITAT FINANCEF	16234002	COMPTABILITAT FINANCERA		
16214003	ORGANITZACIÓ D'EMPRES	16234003	ORGANITZACIÓ D'EMPRESSES		
16214004	INTRODUCCIÓ A LA MICRO	16234004	INTRODUCCIÓ A LA MICROEC		

Nombre tipo:

DNI:

Ens hem de fixar que la casella 'Replicar' estigui marcada i introduïm el DNI de l'estudiant del que vulguem fer la rèplica d'expedients:

Un cop establerta l'associació entre assignatures, en el bloc inferior de la pantalla s'ha d'insertar el número de document d'identitat de l'estudiant a processar i, posteriorment, pulsar el botó 'Replicar':



En el cas que l'expedient origen estigui blocat perquè està adaptat, per exemple, al introduir el DNI saltarà el següent missatge:

ERROR

El alumno no tiene expediente en alguno de los planes o su expediente origen esta bloqueado.

Planes

Origen: 1621 Grau d'Administració i Direcció d'Empreses (2009)

Destino: 1623 Grau d'Administració i Direcció d'Empreses (Campus Terres de l'Ebre) (2009)

Replicar asignaturas no incluidas en la tabla:

Asignaturas

Asig ori	Nom Asig ori	Asig dti	Nom Asig dti	T...	Cu...
16214001	INTRODUCCIÓ A LA COMPTABILITAT FINANCERA	16234001	INTRODUCCIÓ A LA COMPTABILITAT FINANCERA		
16214002	COMPTABILITAT FINANCERA	16234002	COMPTABILITAT FINANCERA		
16214003	ORGANITZACIÓ D'EMPRESSES	16234003	ORGANITZACIÓ D'EMPRESSES		
16214004	INTRODUCCIÓ A LA MICROECONOMIA	16234004	INTRODUCCIÓ A LA MICROECONOMIA		

DNI: 399\*\*\*\*\*

Replicar Eliminar Replica

DNI del alumno a incorporar las asignaturas: INSERCIÓN 12/06/2014

Si et mostra l'estudiant sense cap avís, podem REPLICAR l'expedient, a través del botó corresponent:

Planes

Origen: 1621 Grau d'Administració i Direcció d'Empreses (2009)

Destino: 1623 Grau d'Administració i Direcció d'Empreses (Campus Terres de l'Ebre) (2009)

Replicar asignaturas no incluidas en la tabla:

Asignaturas

Asig ori	Nom Asig ori	Asig dti	Nom Asig dti	T...	Cu...
16214001	INTRODUCCIÓ A LA COMPTABILITAT FINANCERA	16234001	INTRODUCCIÓ A LA COMPTABILITAT FINANCERA		
16214002	COMPTABILITAT FINANCERA	16234002	COMPTABILITAT FINANCERA		
16214003	ORGANITZACIÓ D'EMPRESSES	16234003	ORGANITZACIÓ D'EMPRESSES		
16214004	INTRODUCCIÓ A LA MICROECONOMIA	16234004	INTRODUCCIÓ A LA MICROECONOMIA		

DNI: 399\*\*\*\*\*

CLARA SAB

Replicar Eliminar Replica



Quan finalitza el procés, es mostra el missatge següent:

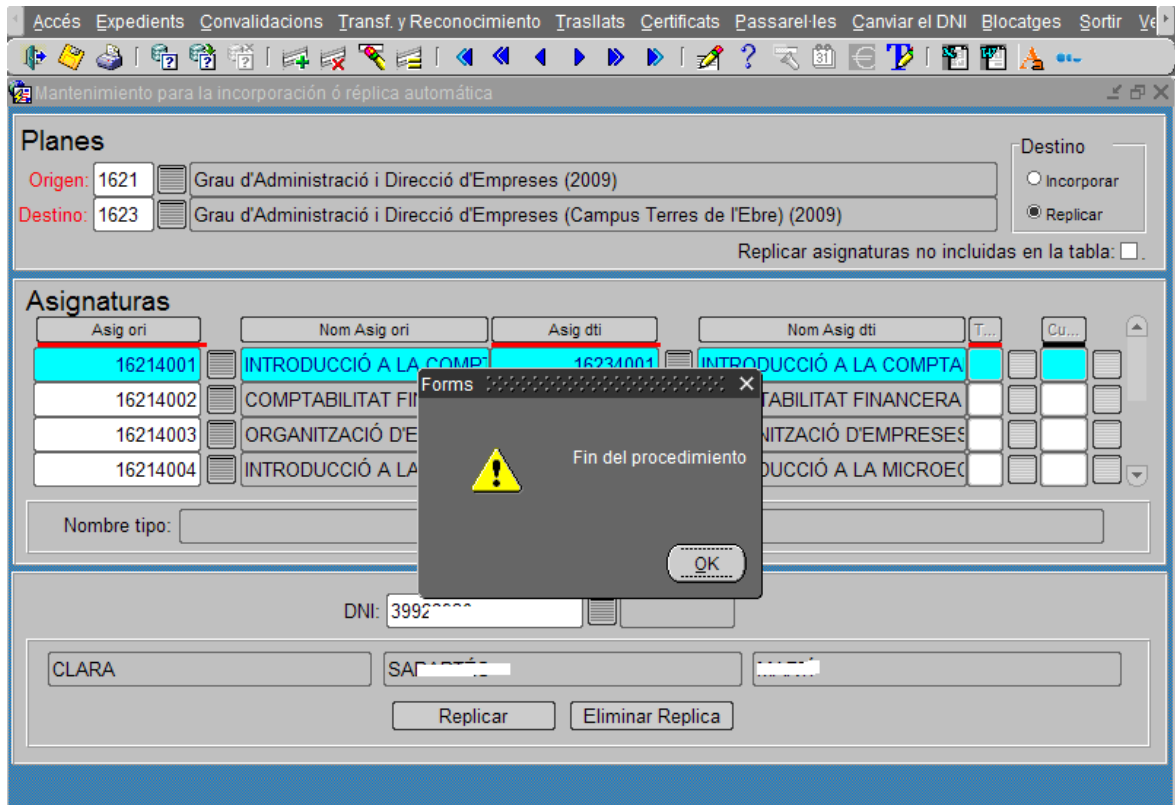

Si al realitzar el procés de rèplica en l'expedient d'origen hi ha línies d'acta pendents de tancament o convalidacions i/o reconeixements pendents de resolució, el sistema mostrarà una pantalla d'informació sobre aquesta situació:

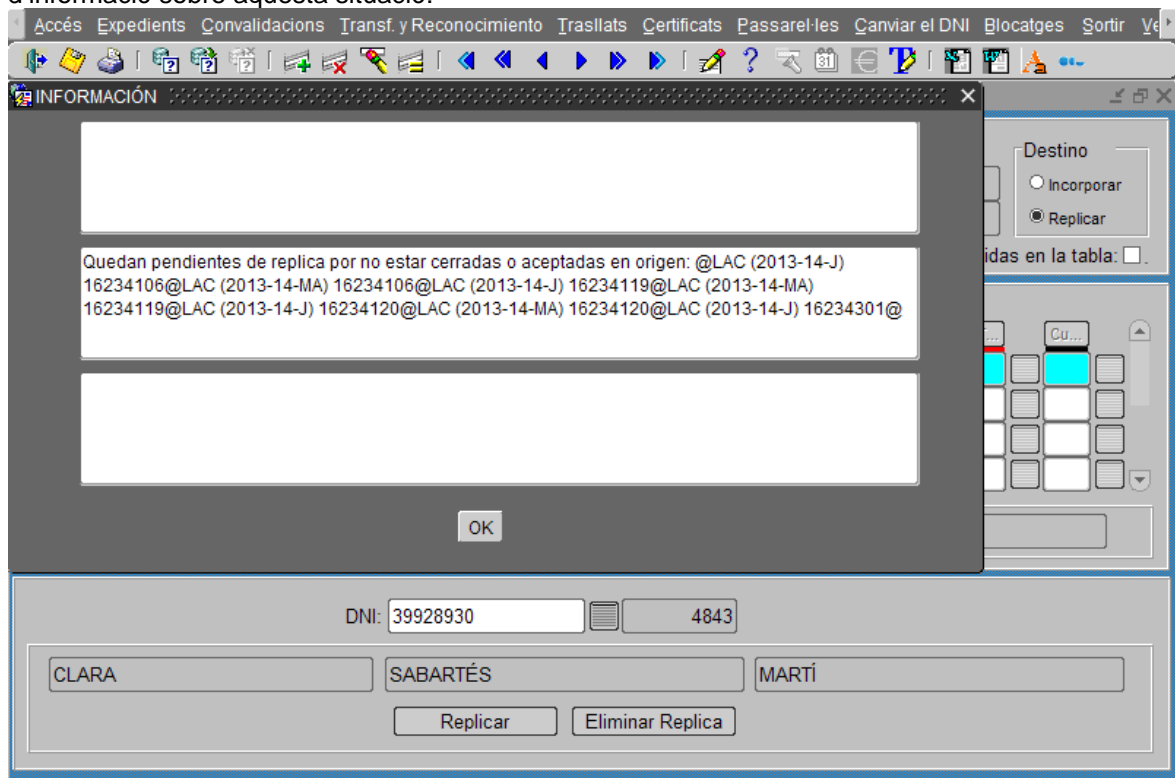

No obstant, aquesta situació no impedeix que s'executi el procés de replica. Pitjant OK sortirem d'aquesta finestra d'informació.



Un cop realitzada la rèplica, en l'expedient destí no es podrà:

- Modificar les línies d'acta procedents d'una rèplica
- Modificar les línies de convalidació procedents d'una rèplica

Si busquem de nou l'expedient de l'estudiant en qüestió, ens mostrarà el pla d'origen:

Alumne: 39000000 CLARA SA...  
Pla: 1621 Grau d'Administració i Direcció d'Empreses (2009)  
Tipus d'est.: PSC PRIMER I SEGON CICLE Doble Titulació  Número d'ordre.: 48  
Centre: 16 Facultat d'Economia i Empresa Expediente:   
Accés: 0 Proves d'accés a la Universitat (PAU) o assim N.Matric.: Convoc: J 2008-09  
Subaccés: 0 Proves d'accés a la Universitat (PAU) o assim Node: 1 NODE D'INICI  
Obertura: 2009-10 Adaptado a: Inici Est: 2009  
Tutor plan: 39000000 MARIA DOLORES G... Adaptació:  Esborrar exp.   
Divulgació any:  Divulgació final:  Núm. de sec. Hist. sec.:  
Est.Beca  Modo de la Matrícula: A Temps Complet   
Èxits Módulos y materias superados Condiciones Req. Arc.  
Any Node Actualizar Expediente:  Inconsistencia de nodos:  Tipus...  
2009-10 1 NODE D'INICI JN  
Dades personals Dades d'accés Crèdits aconseguits Obs. de l'expedient

I el de destí o replicat:

Alumne: 39000000 CLARA SA...  
Pla: 1623 Grau d'Administració i Direcció d'Empreses (Campus Terres de l'Ebre) (2009)  
Tipus d'est.: PSC PRIMER I SEGON CICLE Doble Titulació  Número d'ordre.: 4843  
Centre: 16 Facultat d'Economia i Empresa Expediente:   
Accés: 0 Proves d'accés a la Universitat (PAU) o assim N.Matric.: Convoc: J 2008-09  
Subaccés: 0 Proves d'accés a la Universitat (PAU) o assim Node: 1 NODE D'INICI  
Obertura: 2009-10 Adaptado a: Inici Est: 2009  
Tutor plan: Adaptació:  Esborrar exp.   
Divulgació any:  Divulgació final:  Núm. de sec. Hist. sec.:  
Est.Beca  Modo de la Matrícula: A Temps Complet   
Èxits Módulos y materias superados Condiciones Req. Arc.  
Any Node Actualizar Expediente:  Inconsistencia de nodos:  Tipus...  
2009-10 1 NODE D'INICI JN  
Dades personals Dades d'accés Crèdits aconseguits Obs. de l'expedient



Si anem a línies d'actes:

Alumno: 39... CLARA SA... MAC...  
Plan: 1623 Grau d'Administració i Direcció d'Empreses (Campus Terres de l'Ebre) (20... Núm. de orden: 4843

Lineas de acta Lineas de Reconocimiento Lineas de Transferencia

Any aca...	Assignatura	Descr. assignatura	Tipus	Crèdits	Co...	Qu...	MH	Qualifi...
2013-14	16234401	PRÀCTIQUES EXTERNES	E	24	GE	EX		9,300
2012-13	16234102	DIRECCIÓ FINANCERA: FINANÇAMENT	B	6	GE	AP		5,900
2012-13	16234105	ECONOMIA MUNDIAL	B	6	GE	AP		6,500
2012-13	16234110	DIRECCIÓ ESTRATÈGICA	B	6	F	AP		5,000
2012-13	16234110	DIRECCIÓ ESTRATÈGICA	B	6	GE	SU		3,500
2012-13	16234111	GESTIÓ DE LA QUALITAT	B	6	GE	AP		6,000
2012-13	16234112	TÈCNiques DE DECISIÓ EMPRESARIAL	B	6	MA	NT		7,400
2012-13	16234116	INVESTIGACIÓ DE MERCATS I APLICACI	B	6	GE	AP		6,500

Canvi de tipus d'assignatura

Expedient

Dades personals Dades d'accés Crèdits aconseguits Obs. de l'expedient

li apareixeran totes les línies d'acta tancades en l'expedient origen:

Alumno: 39... CLARA SA... M...  
Plan: 1621 Grau d'Administració i Direcció d'Empreses (2009) Núm. de orden: 48

Lineas de acta Lineas de Reconocimiento Lineas de Transferencia

Any aca...	Assignatura	Descr. assignatura	Tipus	Crèdits	Co...	Qu...	MH	Qualifi...
2013-14	16214301	TREBALL DE FI DE GRAU	P	6	J			
2013-14	16214401	PRÀCTIQUES EXTERNES	E	24	GE	EX		9,300
2013-14	16214106	CIUTADANIA	B	6	J			
2013-14	16214106	CIUTADANIA	B	6	MA			
2013-14	16214119	SOCIOLOGIA DE L'EMPRESA	B	6	J			
2013-14	16214119	SOCIOLOGIA DE L'EMPRESA	B	6	MA			
2013-14	16214120	FISCALITAT	B	6	J			
2013-14	16214120	FISCALITAT	B	6	MA			

Canvi de tipus d'assignatura

Expedient

Dades personals Dades d'accés Crèdits aconseguits Obs. de l'expedient



### Quina informació es traspassa?

Amb el procés de rèplica S'INSERTARÀ automàticament a l'expedient destí:

- ✓ Capçalera de l'expedient, amb l'any d'apertura de l'expedient, any d'inici, forma i node d'accés i caselles de divulgació de dades que tingués l'expedient origen.
- ✓ Matrícules, amb el centre de matrícula origen, mantenint l'històric.

Assignatura	Pla	Tipus	Curs	Nom	Anul.	C.anul.	Núm. m...	Crèdits	Conv...	Canv.	Ass...	P. co...
16234401	1623	E	4	0	222	1	24		<input type="checkbox"/>	<input type="checkbox"/>	<input type="checkbox"/>	<input type="checkbox"/>
									<input type="checkbox"/>	<input type="checkbox"/>	<input type="checkbox"/>	<input type="checkbox"/>
									<input type="checkbox"/>	<input type="checkbox"/>	<input type="checkbox"/>	<input type="checkbox"/>
									<input type="checkbox"/>	<input type="checkbox"/>	<input type="checkbox"/>	<input type="checkbox"/>
									<input type="checkbox"/>	<input type="checkbox"/>	<input type="checkbox"/>	<input type="checkbox"/>

Nom assignatura: PRÀCTIQUES EXTERNES  
Desc. causa anul: Anulació por incorporació automática

Id. Activ.	Descripció Actividad	Id. Grp. Activ.	Nombre Grupo de Actividad	Dur.	P...
					<input type="checkbox"/>
					<input type="checkbox"/>

Matrícula Anul·lació línia matrícula Desanul·lació línia matrícula Resolució Documentació

- ✓ Línies d'acta tancades, que quedaran marcades amb l'atribut de incorporades en la navegació a la pantalla de línies d'actes de l'expedient en pla destí, amb la mateixa convocatòria que tenien en origen.
- ✓ Línies de convalidació i reconeixement de crèdits acceptats que, igualment, quedaran amb l'atribut de replicades en la navegació a la pantalla línies d'actes de l'expedient en pla destí. Si aquestes línies tenen informació sobre l'origen de les mateixes, les dades també es replicaran a l'expedient destí.
- ✓ Línies d'adaptació acceptades, que quedaran també amb l'atribut de replicades.

D'altra banda, el procés de rèplica NO INSERTARÀ en l'expedient de destí les dades següents de l'expedient origen:

- Matrícules anul·lades.
- Tipus de matrícula.
- Rebuts bancaris.
- Situació d'impagament o morositat.
- Peticions de convalidació o reconeixement de crèdits en estat pendent o denegat.
- Línies d'acta pendents de tancament.
- El camp de número d'expedient de la pantalla d'expedients.
- Traslats anteriors de l'expedient origen.
- Documentació lliurada per l'estudiant.

S'ha de tenir en compte que el procediment de rèplica automàtica **no bloqueja l'expedient origen**. Per tant, un cop finalitzat el procés, s'haurà de fer manualment.



És convenient esperar a tenir regularitzat tot l'expedient abans de fer aquest bloqueig manual.

Un cop feta la rèplica, l'expedient de destí arrossega l'accés i subaccés de l'expedient d'origen, amb la qual cosa, caldrà modificar el subaccés d'aquest últim al corresponent a canvi de campus.

## RÈPLIQUES D'EXPEDIENTS SUCCESSIVES

En el cas que la situació de l'estudiant en l'expedient d'origen hagi variat, es podrà accedir a la pantalla de rèplica i tornar a executar, manualment, aquest procés per actualitzar l'expedient destí. El procés insertarà, eliminarà i rectificarà en l'expedient destí:

- Línies d'acta tancades posteriorment a l'anterior procés de rèplica i rectificacions d'acta.
- Línies de convalidació i reconeixement de crèdits que estiguessin pendents i s'hagin resolt (amb estat acceptat) o que la seva qualificació hagi canviat.
- Anul·lacions de matrícula: implica l'anul·lació de la matrícula en destí, arrossegant qualificacions, convalidacions i reconeixement de crèdits.

## ESBORRAR UNA RÈPLICA D'EXPEDIENT

En cas que es vulgui desfer el procés de rèplica complet, es seguiran els passos següents:

1. Mitjançant la pantalla de rèplica, es recuperaran en mode consulta el pla origen i el pla destí sobre els que es vol treballar.
2. S'introduirà el número identificatiu de l'estudiant al que es vulgui desfer el procés de rèplica.
3. Al prémer el botó d'"Eliminar Réplica" **s'esborraran totes les dades inserides a excepció de la capçalera de l'expedient**, és a dir, s'esborraran matrícules, línies de matrícula, línies d'acta, línies de convalidació i reconeixement.

Un cop finalitzat el procediment, apareixerà el missatge següent:

The screenshot shows a web application interface for managing academic records. At the top, there are navigation tabs: 'Accés', 'Expedients', 'Convalidacions', 'Transf. y Reconocimiento', 'Traslats', 'Certificats', 'Passarel·les', 'Canviar el DNI', 'Blocatges', and 'Sortir'. Below this, the 'Planes' section shows 'Origen: 1621' (Grau d'Administració i Direcció d'Empreses (2009)) and 'Destino: 1623' (Grau d'Administració i Direcció d'Empreses (Campus Terres de l'Ebre) (2009)). There are radio buttons for 'Incorporar' and 'Replicar', with 'Replicar' selected. A checkbox for 'Replicar asignaturas no incluidas en la tabla:' is present. The 'Asignaturas' section contains a table with columns: 'Asig ori', 'Nom Asig ori', 'Asig dti', 'Nom Asig dti', 'T...', and 'Cu...'. The first row is highlighted in blue and contains '16214001', 'INTRODUCCIÓ A LA COMPTABILITAT FINANCERA', '16234001', and 'INTRODUCCIÓ A LA COMPTABILITAT FINANCERA'. A dialog box titled 'Forms' with a yellow warning icon and the text 'Fin del procedimiento' is overlaid on the table. At the bottom of the interface, there are input fields for 'DNI: 3990000' and '4843', and buttons for 'Replicar' and 'Eliminar Replica'. A red arrow points to the 'Eliminar Replica' button. The footer of the application shows 'Incorporar', 'INSERCIÓN', 'ca', and the date '16/06/2014'.





S'ha de tenir en compte que, mitjançant aquest procés, s'eliminaran totes les dades que s'hagin incorporat en destí de forma automàtica. Les dades incorporades manualment en l'expedient destí, hauran de ser també eliminades de forma manual.