

Acreditació d'idiomes Estudis de Graus

Cal tenir en compte que:

- L'acreditació d'idiomes sols es pot entrar per estudis de grau, de moment, no es pot fer el control del requeriment d'idioma per als estudis de màster.
- Sols es pot entrar UN nivell per cada idioma. És a dir, una vegada introduït el nivell B1 a un estudiant, no se li podrà afegir cap nivell superior (B2, C1) amb posterioritat. Aquesta limitació, però, no ha de representar cap problema perquè als estudiants de grau només se'ls requereix la superació del nivell mínim B1.
- Si en el moment d'entrar el registre per acreditar la competència us trobeu que l'estudiant ja ho té donat d'alta (per haver-ho acreditat anteriorment en un ensenyament previ) no s'ha tocar res i el sistema ja li donarà per acreditada la competència. Aquest requisit el reconeix per estudiant i li servirà per a qualsevol ensenyament en què se li requereixi. Si de totes maneres us trobeu amb alguna incidència, consulteu-nos el cas en concret.
- Tot i que els estudiants dels graus d'Arquitectura i d'Anglès incorporen la competència de l'idioma en el propi pla pel fet de superar un mínim de 12 ECTS d'assignatures en anglès, s'haurà d'associar igualment la superació de la competència a l'estudiant per poder extreure la informació en la consulta d'expedient.

A UXXI, entrem en el mòdul d'Expedient

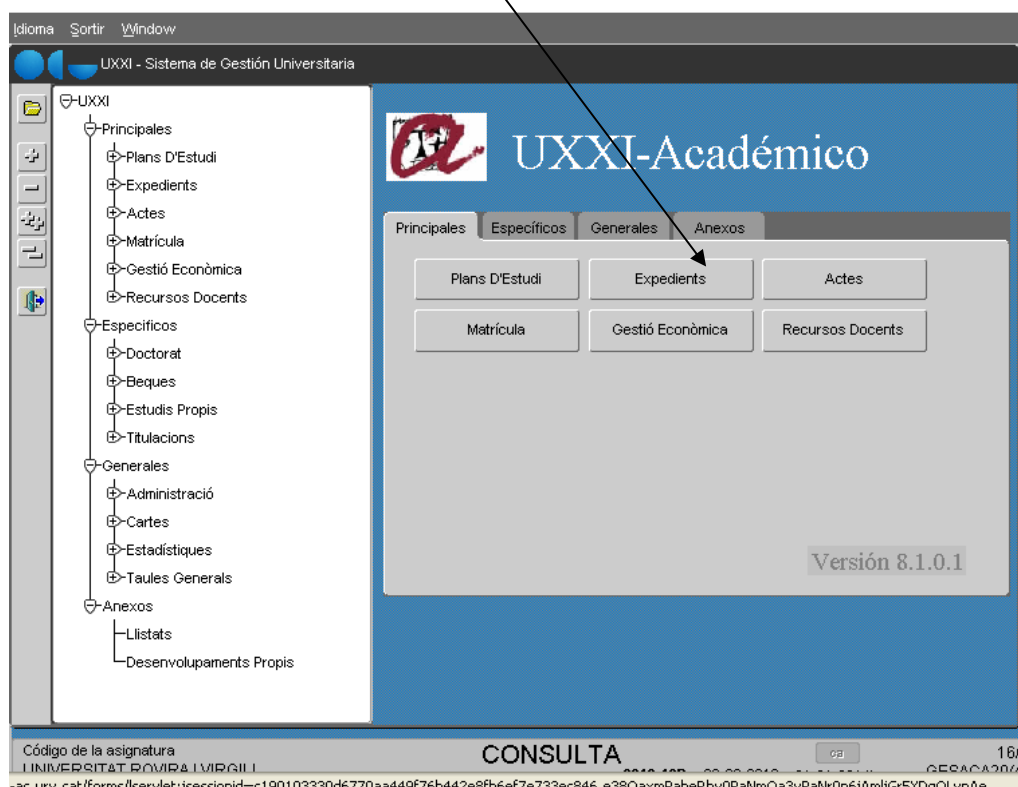

Hi ha dues maneres d'accedir a la pantalla de registre de l'acreditació:

1- Expedient / idiomas / Registro de la acreditación

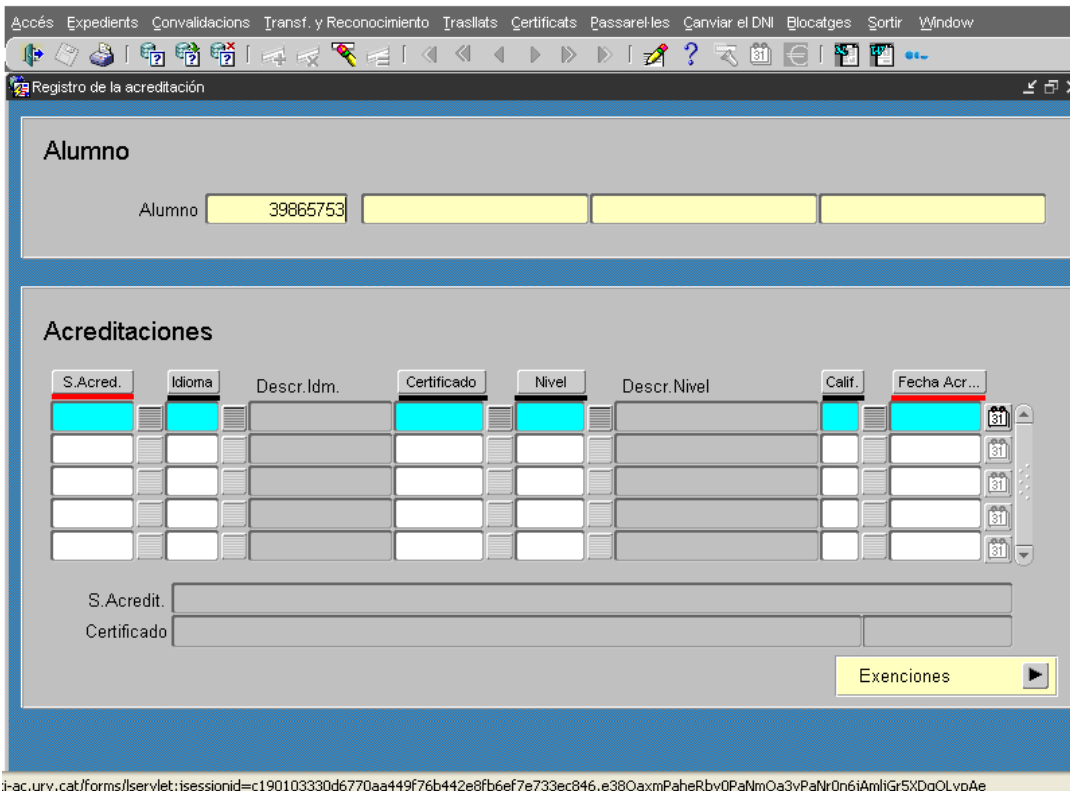
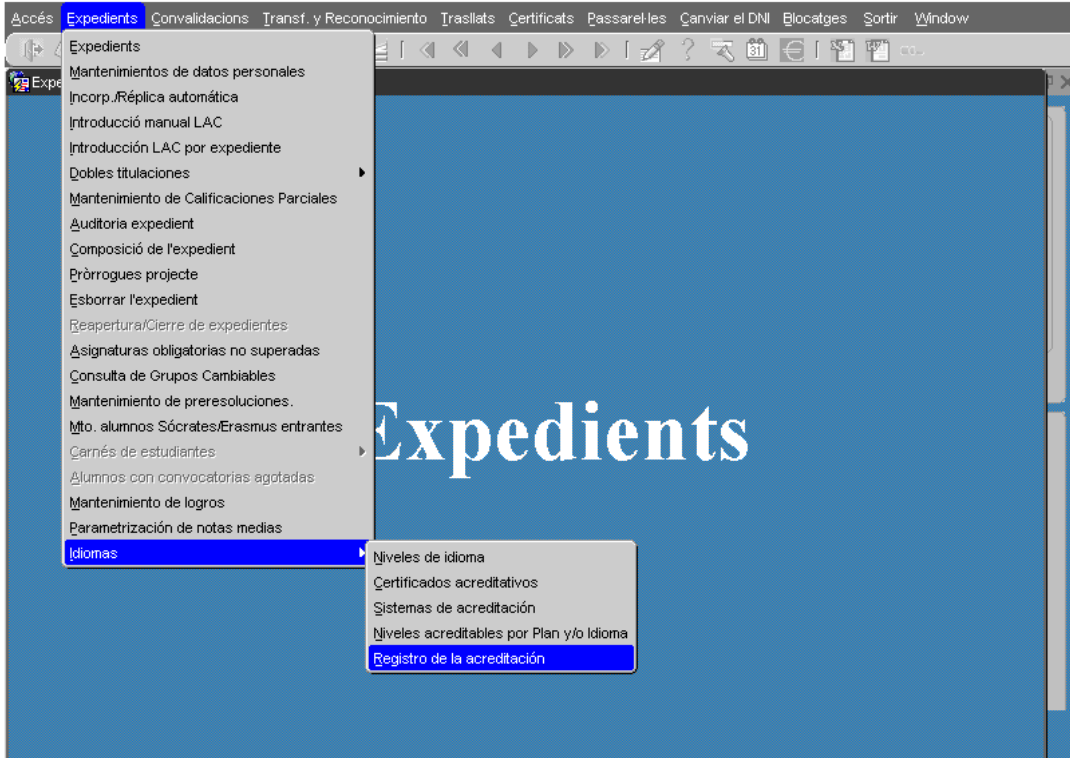

2- Directament des de l'expedient de l'alumne

The screenshot shows the 'Manteniment dels expedients' application. At the top, a red warning message states: "No podeu modificar l'expedient 1522-0001527 perquè està tancat". The form contains fields for student information, including 'Alumne/a', 'Pla: 1522', 'Tipus d'est.: PSC', 'Centre: 15', 'Accés: 0', 'Subaccés: 0', 'Obertura: 2009-10', and 'Inici Est.: 2007'. A table under 'Èxits' lists modules and subjects. A dropdown menu is open, showing options like 'Prórrogas de doctorado', 'Solicitud de título', 'Certificado SET', 'Índices Académicos', 'Solicitud del SET', 'Nivel de idiomas', and 'Gestión de Tutores'. The 'Nivel de idiomas' option is highlighted in blue. A red box highlights the dropdown arrow icon.

En el desplegable seleccionem "Nivel de idiomas"

Primer de tot, informem el sistema d'acreditació. Es podrà triar entre:

- CERTIFICAT – Presentació d'un certificat acreditatiu del B1
- TFG – Elaboració, presentació i defensa del TFG en anglès
- TÍTOL_OFICIAL – Obtenció del títol oficial que conté la competència C1
- EST-MOBILITAT – Estada de mobilitat en països de parla anglesa, francesa, alemanya, italiana i portuguesa
- INTEGRADA – Superació de 12 ECTS en assignatures del propi pla impartides en anglès

The screenshot shows the 'Registro de la acreditación' application. A dropdown menu titled 'Sistemas de acreditación' is open, displaying a list of accreditation systems. The first option, 'CERTIFI...', is selected and highlighted in blue. The background shows a form for a student's accreditation record with columns for 'S.Acredit.', 'Calif.', and 'Fecha Acr...'. The date '27-01-2012' is visible in the 'Fecha Acr...' column.

El segon pas serà informar l'idioma del certificat obtingut

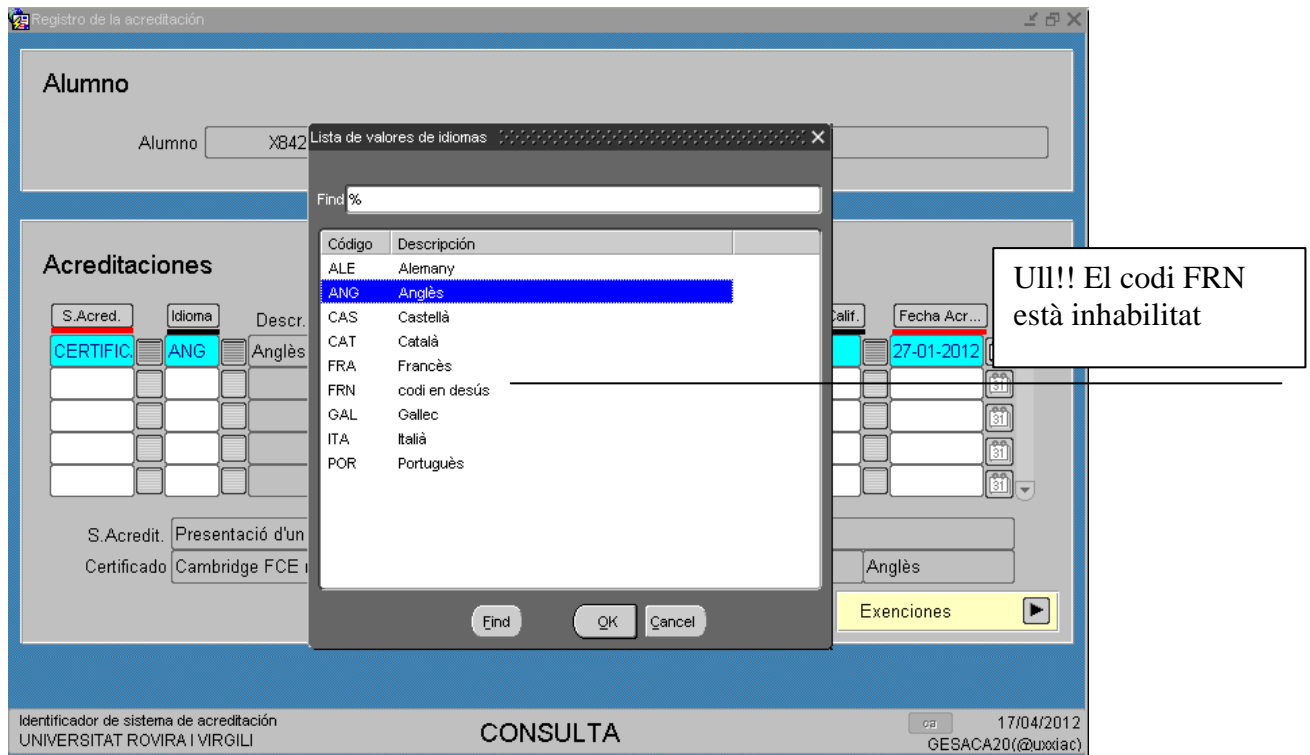

Posteriorment busquem el nom del certificat i el nivell corresponent.

En el desplegable de certificat trobareu tots els certificats que s'admeten (tant equivalents al B1 com a nivells superiors). S'han donat d'alta també tots els sistemes d'obtenció de la competència C1:

- Els títols oficials que s'accepten per a superar la competència C1
- Superació de 12 ECTS d'assignatures impartides en anglès (casos dels graus d'Anglès i d'Arquitectura)
- Presentació i defensa del Treball de Fi de Grau en algun dels idiomes establerts
- Assignatures cursades i superades en un programa de mobilitat en algun dels idiomes establerts

Si el nivell introduït no coincideix amb el certificat triat, el programa no deixarà gravar.

En qualsevol dels casos caldrà que es posi el nivell equivalent (B1, B2...) del certificat o sistema d'acreditació que es doni d'alta a l'estudiant. Sense aquesta informació no s'actualitza l'expedient i podria ser el motiu que no s'assolís el node de finalització.

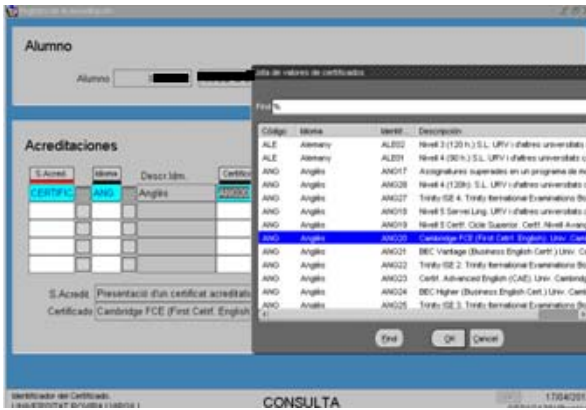

I entrar la data en què l'estudiant presenta l'acreditació.

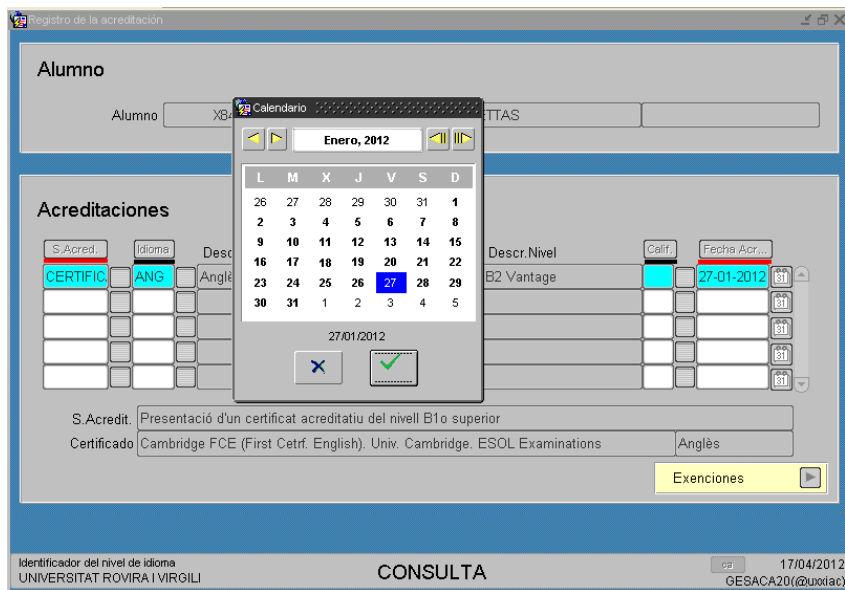

Una vegada hàgiu gravat, el sistema considera que l'estudiant té superada la competència C1 i aquesta alta li servirà per a qualsevol estudi de grau.

NODE DE FINALITZACIÓ

Els alumnes amb 240 ECTS superats però que no han presentat el certificat no tindran el node de finalització.

Un cop presentada la certificació, el programa informarà automàticament la **data de finalització** que serà la mateixa que la **data d'acreditació** introduïda anteriorment.

Solicitud de título

Alumne: [Nom] [Cognoms] [DNI]

Nº sol·licitud: 1522001-12 NRU: 200201477 NRN: 2012070702 D. Gravació: 13-03-2012

Tipus de títol: [OH] [Grau] Responsable: [MEC] [Propio] [Cir. esp.] [Cau. dup.]

Carrera: 2500446 Graduat en Treball Social F. BOE: 16-12-2010

Pla/Programa: 1522 Grau de Treball Social (2009)

Estat de la sol·licitud: [Registada] [Processada] [Generada] [MEC] [Errònea] [Dev. > Ret.]

[BLOQUEADA] [Entregat] [Notificació] [Impres] [En impremta] [Impres] [Retornada]

F. Env. Tit. []

Datos Personales Datos Estudios Registro Título Cir. esp. y duplicados Doctorado Títulos Previos Premios Diligencia Certif.

Centre finalització estudis: 15 Facultat de Ciències Jurídiques

Tipus de finalització: 1 Superación del plan de estudios. Data finalització: 27/01/2012

Qualificació: [] Sobredotació: []

Codi de convalidació: [] Norma BOE: []

Descrip. probes complementaries: []

Data realització: [] Qualificació: []

Universitat: []

[Historic de títols] [Presol·licitud] [Expedient] [Libro de registro]

Registro de la acreditación

Alumno: [Nom] [Cognoms] [DNI] YB: [] ITAS: []

Acreditaciones

S.Acred.	Idioma	Descr.	Descr. Nivel	Calif.	Fecha Acred.
CERTIFIC	ANG	Anglès	B2 Vantage	[]	27-01-2012
[]	[]	[]	[]	[]	[]
[]	[]	[]	[]	[]	[]
[]	[]	[]	[]	[]	[]
[]	[]	[]	[]	[]	[]

S.Acredit. Presentació d'un certificat acreditatiu del nivell B1o superior

Certificado Cambridge FCE (First Certif. English). Univ. Cambridge. ESOL Examinations Anglès

[Exenciones]

Identificador del nivel de idioma: [] CONSULTA 17/04/2012 OESACA20(@uxiia)